



www.sines.pt

IGNOTO

CARLOS NO

PEDRO VALDEZ CARDOSO

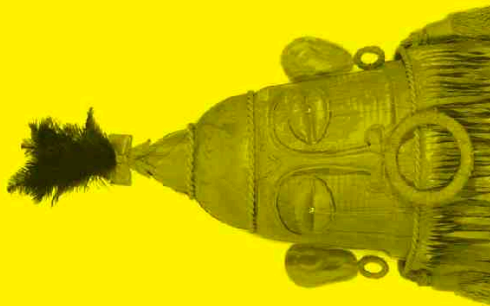

SINES

~ em ~

Agenda



2015

julho. agosto



#47

julho. agosto 2015

FICHA TÉCNICA

Propriedade

Câmara Municipal de Sines

Diretor

Nuno Mascarenhas

**Textos, conceção
gráfica e montagem**

Câmara Municipal de Sines

Impressão

Gráfica Lda. - Paio Pires

Depósito legal

271057/08

Periodicidade

Bimestral

Exemplares

4000

Distribuição

Gratuita

Solicitar inserção de eventos

O material para divulgação na agenda deve ser remetido para o endereço de email sidi@mun-sines.pt (Serviço de Informação, Divulgação e Imagem) até ao dia 10 do mês anterior ao da sua edição. Se o dia 10 coincidir com um fim de semana ou feriado, o prazo será o dia útil anterior. A inserção de eventos é sujeita a avaliação de interesse público. Próxima edição: setembro / outubro de 2015.

Obter a agenda

Pode encontrar a agenda nos equipamentos públicos, comércio, etc. (ver circuito na contracapa). Se vive fora de Sines pode solicitar-nos o envio pelo correio (tel. 269 630 665; sidi@mun-sines.pt).

Alterações

O programa de iniciativas pode ser alterado por motivos imprevistos. As alterações são noticiadas nos meios eletrónicos municipais (ver endereços na contracapa).

A informação de entidades externas ao município é da sua responsabilidade.

Artes e animação no verão

A programação dos meses de verão em Sines é marcada por três grandes iniciativas: as Tasquinhas Sines, o Festival Músicas do Mundo e a exposição realizada em parceria entre a Câmara Municipal de Sines e o Centro Cultural Emmerico Nunes.

As Tasquinhas Sines 2015 voltam a animar a frente marítima de Sines entre 11 de julho e 2 de agosto. Nesta edição, introduzimos o concurso de melhor prato de caldeirada de Sines e abrimos a participação a alguns estabelecimentos privados, de modo a enriquecer a oferta.

A 17.ª edição do Festival Músicas do Mundo mantém a qualidade de programação a que o público já está habituado e reparte-se novamente entre a aldeia de Porto Covo (17, 18 e 19 de julho) e a cidade de Sines (20 a 25 de julho). É um evento de referência para Sines e para o mundo que sinienses e visitantes não podem perder.

A exposição "IGNOTO", com obras dos artistas plásticos Carlos No e Pedro Valdez Cardoso criadas a partir do conceito de MAR, estará patente a partir de 11 de julho nos espaços do Centro de Artes de Sines e do Centro Cultural Emmerico Nunes. O verão continua a ser a estação da arte contemporânea em Sines.

Além destas iniciativas, realizam-se as festas tradicionais ligadas às padroeiras de Sines e Porto Covo, uma prova inovadora de BTT urbano promovida pelo Sines Surf Clube, o festival "Alentejo" da Associação Recreativa de Dança Sineense e atividades ambientais nas praias.

Boas razões, que se juntam à excelência das nossas praias, para passar o verão em Sines e Porto Covo.

O presidente da Câmara



Nuno Mascarenhas

JULHO / AGOSTO

04 JUL | SÁB

SSC > Por Caminhos de Vasco da Gama - 1.ª Prova de Resistência Urbana de BTT [P24]

06 JUL | SEG

DESP > Início de inscrições para Escola Municipal de Natação [P26]

AMB > Atividade "Com o pé na maré" [P30]

7 JUL - 13 AGO

BM > Na areia molhada, uma história contada [P17]

10 JUL | SEX

BM > Diálogos sobre a Europa e o Futuro [P16]

11 JUL - 25 OUT | SÁB-DOM

CAS / CCEN > Exposição IGNOTO [P14-15]

11 JUL - 02 AGO | SÁB-DOM

GASTR > Tasquinhas Sines [Po6-o8]

17-25 JUL | SEX-SÁB

FMM > Festival Músicas do Mundo [P09-13]

25 JUL | SÁB

ARDS > Alentejo 2015 - XVI Festival de Danças de Salão e Latino-Americanas [P25]

29 JUL | QUA

AMB > As histórias vão à praia [P30]

31 JUL | SEX

AMB > As histórias vão à praia [P30]

AGOSTO

RELIG > Porto Covo em Festa [P29]

04 AGO | TER

AMB > Atividade "As histórias vão à praia" [P30]

14 E 15 AGO | SEX E SÁB

RELIG > Festa de Nossa Senhora das Salas [P28]

22 AGO | SÁB

BM > Apresentação do livro "Free", de Isabel Pereira Coutinho [P17]

29 E 30 AGO | SÁB E DOM

RELIG > Festas em honra de Nossa Senhora da Soledade [P29]



Exposição IGNOTO

11 JUL - 25 OUT



FMM Sines 2015

17-25 JUL



Festival de Danças de Salão

25 JUL



Atividades Bandeira Azul

JUL E AGO



Tasquinhas Sines 2015

11 JUL - 02 AGO



Diálogos sobre a Europa

10 JUL



Festa de Nossa Senhora das Salas

14 E 15 AGO



Festas de Porto Covo

AGO

11 de julho a 2 de agosto

Tasquinhas Sines 2015

> Av. Vasco da Gama | Todos os dias | 12h00-02h00 | Org. Câmara Municipal de Sines

As Tasquinhas são uma iniciativa que promove a vocação marítima de Sines e enriquece a experiência de quem visita a cidade. É um evento que conjuga paisagem, animação e sabores locais numa das principais zonas de interesse turístico de Sines - a baía. Esta edição das Tasquinhas conta com vinte expositores: 16 de coletividades de Sines e quatro de produtores e comerciantes privados, que enriquecem e complementam a oferta. Uma das novidades desta edição é o concurso “Melhor Prato de Caldeirada de Sines”, concebido com o objetivo de incentivar o consumo de peixe, a sua promoção e a divulgação dos pratos confeccionados com pescado fresco.



TASQUINHAS / PRATOS

A Gralha - Assoc.

Desenvolvimento de Porto Covo

Migas à Alentejana, franguinho à guia, lulas recheadas, arroz de polvo, choco frito, feijoada de choco, bitoques. Prato a concurso: "Caldeirada à Chico do Porto"

A Tasca da Academia

Choco frito, sardinhas / peixe variado na grelha, mista de peixe, mista de carne, patanisca do "Amante", feijoada de choco, cabidela, frango com pimentos, açorda de bacalhau, cavalas recheadas, bifanas, saladas, salgados, caracóis. Prato a concurso: "Caldeirada à Amante"

Arte Velha - Associação de Artesãos

Sopa de cação, sopa de tomate com cavala, arroz de feijão com pataniscas, feijoada de choco, polvo cozido com legumes. Prato a concurso: "Caldeirada à Arte Velha"

Associação Caboverdiana

Cachupa, muamba de galinha, caril de amendoim, caril de caranguejo. Prato a concurso: "Caldo de peixe à moda da Ilha"

Doces da Nossa Terra

Bolos à fatia de amêndoa, noz, bolacha, requeijão, chocolate. Bolos conventuais e outros. Semifrios de morango, manga, ananás, café e outros. Farturas, churros, churritos, waffles.

Hatres Gelataria

Crepes, gelados (fabrico próprio), caipirinhas, taças de fruta, bebidas espirituosas.

Hóquei Clube Vasco da Gama

Frango com pimentos, salada de ovas e salada de polvo, choco frito. Prato a concurso: "Caldeirada à nossa moda"

MUSA - Mulheres Unidas Socialmente Activas - CPLP

Muamba, caldo mancarra, moqueca de camarão, cachupa, vegan, frango com massa tenra, sopa de rolon, feijoada brasileira. Prato a concurso: "Caldeirada de peixe à CPLP"

Núcleo Sportinguista de Sines

Migas de sardinha, filetes de sardinha, filetes de polvo, bochechas no forno, polvo no forno, folhado de pato com alheira, camarão em molho de tomate. Prato a Concurso: "Caldeirada de pata-roxa"

TASQUINHAS SINES

Os Independentes Futsal Associação

Caldeirada, salada de polvo, sardinhas. Prato a concurso: "Caldeirada Independente"

Partido Comunista Português

Saladas de ovas, mexilhão, polvo e búzio. Choco frito, feijoada de choco e búzio, carne de porco à alentejana, pata-roxa de molho, camarão frito, lulas fritas, entre outros. Prato a concurso: "Caldeirada à pescador"

Piranhas

Caldeirada de choco, feijoada de polvo, pataniscas de polvo, carapaus alimados. Prato a concurso: "Caldeirada de sardinha"

Pizzaria Cosa Nostra

Pizzas, pão d'alho, sobremesas.

Samba "Beija-Flôr"

Tostas, hambúrgueres, cachorros, bifanas, lasanhas, panados, saladas variadas, caracóis, sobremesas, fruta. Prato a concurso: "Caldeirada à Beija-Flôr"

Siga a Festa - Carnaval de Sines

Tapas (sabores da terra e do mar), crepes, gelados, sandes, cachorros, doces e bebidas diversas.

SIM

Carapau alimado, sardinha assada, cavala de escabeche, frango do campo, feijoada de choco, arroz de polvo, saladas de choco, polvo, bacalhau, búzios. Prato a concurso: "Caldeirada à SIM"

Sines Surf Clube

Saladas, hambúrguer vegetariano, hambúrguer de carne, tostas XL de atum, frango, mistas, sumos de fruta e doces vegan.

Tasca do Andebol

Petiscos vários e tapas, secretos. Sopa durante o FMM.

Tasquinha do Murta

Sardinhas assadas no pau de louro, cavalinhas à Murta, raia frita com açorda d'alho, polvo na frigideira, bolo do caco com manteiga de alho, picadinho à moda da Fátima. Prato a concurso: "Caldeirada de raia à Vasco"

Vasco da Gama Atlético Clube

Feijoada de choco, saladas de choco, búzio, ovas, polvo. Lapas, pata-roxa, caracóis, sardinhas, carapaus, febras, pataniscas. Prato a concurso: "Caldeirada de peixe"

17 a 25 de julho



FMM Sines - Festival Músicas do Mundo 2015

> Porto Covo e Sines | Org. Câmara Municipal de Sines

O 17.º FMM Sines - Festival Músicas do Mundo é a edição de Salif Keita, Ibibio Sound Machine, Ana Tijoux, Orlando Julius, Thea Hjelmeland, Niladri Kumar, Toumani & Sidiki Diabaté, Dele Sosimi e muitos outros projetos que representam a diversidade da música popular que se faz hoje no mundo. O festival realiza-se de 17 a 25 de julho, em Porto Covo e Sines, e será uma experiência de música ao vivo com perto de 50 espetáculos de artistas de todos



Salif Keita

os géneros e geografias, muitos deles em estreia em Portugal.

A edição de 2015 é mais um passo no caminho que o FMM Sines tem vindo a percorrer ao longo dos anos: mais do que um festival que persegue uma ideia mitificada de músicas tradicionais, um festival que quer mostrar a música real que se faz e ouve a cada momento no mundo.

Este programa cumpre-se de três formas: atenção às músicas urbanas, porque o mundo é cada vez mais urbano; atenção às misturas, aos cruzamentos e às miscigenações, porque o mundo é cada vez menos étnica e culturalmente puro e os artistas estão cada vez mais em contacto entre si; contributo para divulgar as expressões minoritárias ou ameaçadas, que também são músicas de hoje, mesmo se radicadas em tradições seculares.

Informações completas

www.fmm.com.pt

Guia e flyer do festival

FESTIVAL MÚSICAS DO MUNDO

PROGRAMA DE CONCERTOS

> PORTO COVO

Todos os concertos @ Largo Marquês de Pombal

17 de julho (sexta)

19h00: **JANITA SALOMÉ** (Portugal)

21h45: **FORABANDIT** (Occitânia / Turquia / Líbano)

23h15: **ESKO JÄRVELÄ EPIC MALE BAND** (Finlândia)

18 de julho (sábado)

19h00: **CUNCORDU E TENORE DE OROSEI** (Sardenha – Itália)

21h45: **ELIDA ALMEIDA** (Cabo Verde)

23h15: **GECKO TURNER** (Extremadura – Espanha)

19 de julho (domingo)

20h00: **SOEMA MONTENEGRO** (Argentina)

21h30: **SAGAPOL** (Canadá)

23h00: **DONA ONETE** (Brasil)

> SINES

20 de julho (segunda)

22h00: **SIMPLY ROCKERS SOUND SYSTEM** (Port.) @ Lg. Poeta Bocage

21 de julho (terça)

21h30: * **ERNST REIJSEGER** (Holanda) @ Centro de Artes – Auditório

22h45: * **PAOLO ANGELI** (Sardenha – Itália) @ Centro de Artes – Auditório

00h15: **SIMPLY ROCKERS SOUND SYSTEM** (Port.) @ Lg. Poeta Bocage

22 de julho (quarta)

17h30: **RUSSELL JOSLIN** (Reino Unido) @ Largo Poeta Bocage

19h00: **RICARDO RIBEIRO** (Portugal) @ Castelo

20h15: **TROKER** (México) @ Av. Praia

22h00: ** **THEA HJELMELAND** (Noruega) @ Castelo

23h15: ** **GUILLAUME PERRET & THE ELECTRIC EPIC** (França) @ Castelo

00h30: ** **DELE SOSIMI & AFROBEAT ORCHESTRA** (Nig. / R. U.) @ Castelo

02h30: **LA-33** (Colômbia) @ Av. Praia

04h00: **CHANCHA VÍA CIRCUITO** (Argentina) @ Av. Praia

23 de julho (quinta)

17h30: **RUSSELL JOSLIN** (Reino Unido) @ Largo Poeta Bocage

19h00: **ALINE FRAZÃO** (Angola) @ Castelo

FESTIVAL MÚSICAS DO MUNDO

20h15: **ALIF** (Mundo Árabe) @ Av. Praia
22h00: **** SONGHOY BLUES** (Mali) @ Castelo
23h15: **** ANA TIJOUX** (Chile) @ Castelo
00h30: **** IBIBIO SOUND MACHINE** (Nigéria / Reino Unido) @ Castelo
02h30: **VAUDOU GAME** (Togo / França) @ Av. Praia
04h00: **IDIOAPE** (Coreia do Sul) @ Av. Praia

24 de julho (sexta)

17h30: *** TRANS-AEOLIAN TRANSMISSION** (Fra. / Itá.) @ C. Artes – Audit.
19h00: **BRUNO PERNADAS** (Portugal) @ Castelo
20h15: **IVA NOVA** (Rússia) @ Av. Praia
21h45: **** FLAT EARTH SOCIETY** (Bélgica) @ Castelo
23h00: **** NILADRI KUMAR** (Índia) @ Castelo
00h15: **** CAPICUA** (Portugal) @ Castelo
01h30: **** CANZONIERE GRECANICO SALENTINO** (Itália) @ Castelo
03h00: **UKANDANZ** (Etiópia / França) @ Av. Praia
04h15: **BLACKSEA NÃO MAYA + DJ MARFOX** (Portugal) @ Av. Praia

25 de julho (sábado)

19h00: **PASCALS** (Japão) @ Castelo
20h15: **SHANREN** (China) @ Av. Praia
21h45: **** MORIARTY** (França / EUA) @ Castelo
23h00: **** TOUMANI & SIDIKI DIABATÉ** (Mali) @ Castelo
00h15: **** SALIF KEITA** (Mali) @ Castelo
01h30: **** ORLANDO JULIUS & THE HELIOCENTRICS** (Nig. / RU) @ Castelo
03h00: **YAT-KHA** (Tuva – Federação Russa) @ Av. Praia
04h15: **ALO WALA** (EUA / Dinamarca) @ Av. Praia
06h00: **AWESOME TAPES FROM AFRICA** (EUA) @ Av. Praia

> NOTAS

1. Os concertos assinalados com asteriscos obrigam à aquisição de bilhete:
(*) Concertos no auditório do Centro de Artes de Sines
(**) Concertos noturnos no Castelo
2. A programação e horários estão sujeitos a alterações

> ENTRADAS

Os bilhetes estão à venda na plataforma BilheteiraOnline.pt (online e circuito nacional de lojas). Mais perto do festival estarão à venda nos locais habituais em Sines (Centro de Artes e antigos Correios). Os bilhetes para cada noite de concertos no Castelo têm os seguintes preços: 22 de julho - 10 euros, 23 de julho - 10 euros, 24 de julho - 15 euros e 25 de julho - 15 euros. O custo do passe para as quatro noites de música no Castelo é de 40 euros. Em Porto Covo, no palco da Av. Praia, no Largo Poeta Bocage e no concerto da tarde no Castelo a entrada é livre. Os bilhetes para os concertos no auditório do Centro de Artes custam 5 euros (venda exclusiva no Centro).

FESTIVAL MÚSICAS DO MUNDO

INICIATIVAS PARALELAS

ATELIÊS INFANTIS COM MÚSICOS DO FMM

> *Pátio das Artes | 21-25 de julho | Para crianças dos 6 aos 12 anos | Inscrições no Centro de Artes*

As crianças conversam e experimentam com os músicos do Festival Músicas do Mundo 2015.



ORQUESTRA DO DESASTRE

> *Escola das Artes do Alentejo Litoral | 20-23 de julho | Para "crianças dos 6 aos 96 anos" | Inscrições na Escola das Artes e no Centro de Artes*

Oficina de experimentação musical pelo músico francês François R. Cambuzat.

GRUPO DE DANÇA LIPELILELE DE PEMBA

> *22 e 23 de julho, 18h30 (Castelo) e 20h00 (Av. Praia)*

Animação dos espaços do festival por um grupo de dança oriundo da cidade moçambicana de Pemba.



ESPETÁCULO "E SE TUDO FOSSE AMARELO?", DE SÍLVIA REAL

> *CAS - Auditório | 23 de julho | 15h30 | Crianças a partir dos 6 anos*

Os conceitos de erro e conflito trabalhados nos contextos da história do mundo e da vida familiar.



MASTERCLASSES PARA MÚSICOS E ESTUDANTES DE MÚSICA

> *Escola das Artes do Alentejo Litoral | Inscrições na escola e no CAS*

Aprender com o violoncelista e compositor holandês Ernst Reijseger (20 de julho, 18h30) e com Jacky Molard e Hélène Labarrière, inovadores da música bretã (21, 22, 23 e 24 de julho + apresentação final no Largo Poeta Bocage, 25 de julho, 18h00).

FESTIVAL MÚSICAS DO MUNDO

CONTOS DE TANTOS MUNDOS

Sessões de contos no Pátio das Artes durante o festival. Ver página 16.



FEIRA DO LIVRO E DO DISCO + O HOMEM DO SACO

> Capela da Misericórdia | 22 a 25 de julho | 17h00-02h00

Parceria do município de Sines com a livraria A das Artes, a loja VGM e o ateliê de impressão O Homem do Saco.

CINEMA DOCUMENTAL

> Centro de Artes - Auditório | 22 e 25 de julho | 15h30

22: "ASILO - O PODER DOS ÍNDIOS POTIGUARA"

25: "I LOVE KUDURO"

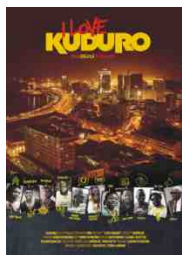

CONVERSA COM ESCRITORES

> Centro de Artes - Átrio | 23 de julho | 17h00 | Org. A das Artes / CMS

Conversa com dois destacados escritores portugueses da nova geração, vencedores do Prémio LeYa: Nuno Camarneiro e Afonso Reis Cabral.



CONVERSA COM FRANÇOIS R. CAMBUZAT

> Escola das Artes do Alentejo Litoral | 25 de julho | 17h00

O músico francês fala com o público sobre as viagens pela China que estiveram na origem do projeto Trans-Aeolian Transmission.

AULA DE BIODANZA

> Praia Vasco da Gama | 25 de julho | 17h00

Pelos facilitadores João Simões e Geane Bonfim.



11 de julho a 25 de outubro

IGNOTO

Carlos No | Pedro Valdez Cardoso

> Centro de Artes de Sines e Centro Cultural Emmerico Nunes | 14h00-20h00 | Todos os dias | Inauguração: 11 de julho, 19h00

O projeto expositivo IGNOTO partiu, em 2014, do tema MAR em que Pedro Valdez Cardoso e Carlos No se ancoraram para desencadear o seu processo criativo. O CCEN e a CMS/CAS, ao promoverem o encontro / confronto destes dois autores, de certa forma, proporcionaram um "encontro improvável". Os seus projetos estéticos são diferenciados, mas as inquietações que os movem garantem um diálogo de metáforas que remetem para o relacionamento humano entre povos e culturas. Desse processo nasceu IGNOTO.

Pedro Valdez Cardoso: "O mar em si mesmo não é nada, ou melhor, é tanta coisa que acaba por se tornar numa abstração. E é exatamente por ser uma espécie de contendor para tantas questões: ideológicas, culturais, sociais, políticas e históricas que se torna um excelente ponto de partida, pois não é limitativo na sua definição. O mar surge também, uma vez que a sua presença em Sines é significativa e reconhecível. Mas pensar o mar é não só pensar o lugar, mas também a portugalidade, as questões geopolíticas, a História e os Descobrimentos, os conceitos de fronteira, a emigração, a ecologia, etc. Enquanto artista, existe uma possibilidade poética e política que o mar encerra que me seduz particularmente, e que vai ao encontro do meu próprio fazer artístico."

Carlos No: "(...) a motivação artística que tenho e sinto por este projeto, que teve como ponto de partida "Mar", assenta na possibilidade de poder estabelecer uma ponte com um outro tema que também me interessa muito explorar nas minhas obras, que é o tema da "viagem". (...) Este projeto expositivo permitiu-me abordar e explorar conceitos já habituais na minha obra plástica e que estão relacionados com as ideias de Território, Fronteira, Margem e Exclusão."

Em complemento da exposição, será editado um catálogo com fotografias das obras da autoria de Miguel Proença, textos de João Lima Pinharanda e do prof. Pedro Prista Monteiro. Apresentação prevista para meados de agosto (data a anunciar).

EXPOSIÇÃO DE VERÃO



Obra de Carlos No em fase de produção



No meio do caminho..., 2015
Cimento, cola, madeira e poliuretano
Dimensões variáveis
(Pedro Valdez Cardoso)



10 de julho

Diálogos sobre a Europa e o Futuro **Conversa com Carlos Zorrinho, António Ceia da Silva e Idalino José**

> Centro de Artes de Sines | 21h30 | Entrada livre

O projeto “Diálogos sobre a Europa e o Futuro”, organizado pelo gabinete do eurodeputado Carlos Zorrinho (presidente da delegação dos socialistas portugueses no Parlamento Europeu), em parceria com a Rede Pública de Bibliotecas, tem como missão proporcionar a reflexão e o debate sobre o estado atual de Portugal e do projeto europeu num contexto de crise, bem como permitir uma análise aprofundada sobre os principais problemas que contextualizam o desenvolvimento sociocultural e económico das cidades onde tem lugar o projeto. Participação de Carlos Zorrinho (eurodeputado), António Ceia da Silva (presidente da Turismo do Alentejo e Ribatejo) e Idalino José (autarca).



Julho

Contos de Tantos Mundos

> Pátio das Artes | 21, 22, 24 e 25 de julho | 16h00

No âmbito do Festival Músicas do Mundo e das iniciativas associadas para crianças e famílias, promove-se mais um Contos de Tantos Mundos, em que a narração e a promoção da literatura de tradição oral ocorre junto ao Centro de Artes de Sines.

- 21: **SEBASTIÃO ANTUNES + ANA ISABEL
GONÇALVES + PAULA PINA**
22: **BRU JUNÇA**
24: **ANA LAGE + MARIA MORAIS**
25: **ANTÓNIO GOUVEIA + RINI LUYKS**



Julho e agosto

Na areia molhada, uma história contada

> Praia Vasco da Gama | Sessões: 7, 8 e 9 de julho e 4, 5, 6, 11, 12 e 13 de agosto | 10h30

Os técnicos da Biblioteca Municipal vão à Praia Vasco da Gama ler contos para crianças, famílias e todos os banhistas que se queiram deixar levar nas ondas da imaginação.



22 de agosto

Apresentação do livro "Free", de Isabel Pereira Coutinho

> Centro de Artes de Sines - Átrio | 17h00

"Free" é um diário que partilha pensamentos e experiências que determinaram uma mudança de vida interior.

Isabel Pereira Coutinho nasceu em Sines, em 1967. A paixão pela escrita sempre a acompanhou e foi essa forma de expressão que deu asas à imaginação e à curiosidade da sua alma. Nunca satisfeita com as explicações básicas para as questões mais profundas, sempre acreditou na existência de algo mais esclarecedor do que as respostas dadas pela religião e pela educação. Entre 1998 e 2007 viveu na Suíça, onde estudou psicologia e ciências da educação na Universidade de Neuchâtel. Desde 2008 que se dedica a práticas de meditação e em 2014 iniciou-se na meditação ativa e bioenergética. Em 2015 formou-se em xamanismo essencial.

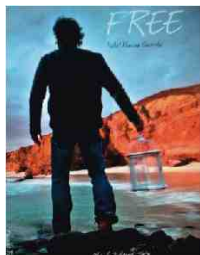

Julho / Agosto

Ateliês de Criação e Experimentação

:: Atividades em torno da exposição IGNOTO, patente no Centro de Exposições do CAS e no Centro Cultural Emmerico Nunes

VISITA GUIADA E VISITA-ATELIÊ

> *Dur. 1h | Todas as visitas serão adequadas às especificidades de cada grupo | Mediante marcação*

Como se lê uma obra de arte? Será que existem estratégias de leitura? Terei de ficar passivo ou poderei interagir com a obra de arte? Sabemos que são inúmeras as questões que assombram pequenos e graúdos sobre o que existe num centro de exposições e sobre o comportamento e atitude que devemos assumir. Para auxiliar o visitante ou o grupo visitante existirão ao seu dispor estas visitas guiadas e visitas ateliês no âmbito das artes plásticas e movimento e dança que surgirão como elementos facilitadores e de aproximação às artes.

QUEM VAI AO MAR AVIA-SE EM TERRA

> *Dur. 1h | Visita para grupos escolares e de colónias de férias | Mediante marcação*

Pretende-se efetuar a ligação entre o mar e o conceito de instalação e ao mesmo tempo convidar à criação artística. Pede-se que cada participante traga consigo elementos que considerem significativos e relacionados com o mar.

O MAR EM LABORATÓRIO

> *Dur. 1h30 | Todas as visitas serão adequadas às especificidades de cada grupo | Mediante marcação*

Para além da visita à exposição patente no Centro de Exposições do CAS, pretende-se dar a conhecer o Laboratório da Memória do Mar

CAS: SERVIÇO EDUCATIVO E CULTURAL

(espaço também presente no Centro de Artes de Sines e que se dedica à conservação, estudo e divulgação das memórias da relação ancestral de Sines com o mar).

À BOLINA - PERFORMANCE CONVIDA A NAVEGAR AOS ZIGUEZAGUES POR ESTA EXPOSIÇÃO

Tendo como ponto de partida a exposição e o Mar - as suas características e as suas gentes - iremos produzir uma performance em que cada frase coreográfica será o retrato da faina e tradição marítima. Apresentação pública no centro de exposições do CAS.

PERCURSOS CULTURAIS

> Para projetos de apoio a crianças e jovens e utentes dos Espaços Seniores e da Santa Casa da Misericórdia de Sines

Visitas semanais ou mensais ao CAS. O principal objetivo é a aproximação às artes e a valorização artística, assim como a criação de hábitos culturais. Em cada sessão será tratada a exposição e efetuado um registo das tradições e histórias do mar.



Obra de Carlos No em fase de produção

Inscrições a partir de agosto

Aulas de Movimento e Dança

> Início das aulas a 28 de setembro.

HORÁRIOS

2.ª feira

Modern Jazz I: 18h00-19h00

Modern Jazz II: 19h00-20h00

3.ª feira

Dança criativa (7-8 anos): 18h00-19h00

Modern Jazz I: 19h00-20h00

4.ª feira

Dança criativa (5-6 anos): 18h00-19h00

Modern Jazz II: 19h00-20h00



Até novembro de 2015

Mosaicos das Memórias de Sines

O Arquivo Municipal apela aos munícipes que disponham de fotografias, documentos, testemunhos e livros que tenham relevância para a história do concelho que partilhem com a comunidade esses pedaços vivos de memória. As fotografias e os documentos são digitalizados e devolvidos, mas o Arquivo também recebe o espólio de quem quiser oferecer ao município e a todos os sinienses as suas memórias. Com esta recolha, o Arquivo pretende, num futuro próximo, constituir um repositório com as informações recolhidas e realizar um documentário.

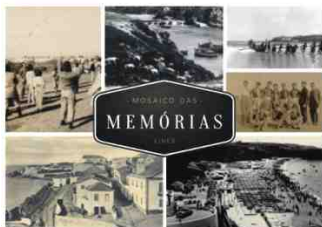

Mais informações: Tel. 269 860 090 / arquivo@mun-sines.pt

Julho / Agosto

Atividades regulares do Arquivo

VISITAS GUIADAS

> CAS - Arquivo | Para público em geral

Nestas visitas guiadas, destinadas a toda a comunidade, mostra-se o Arquivo e o trabalho que nele se faz.



ARQUIVISTA POR UM DIA

> CAS - Arquivo | Todas as quartas-feiras | Para público escolar, a partir do 2.º ciclo

Permite trabalhar como um arquivista durante 45 minutos: paleografia, classificação e ordenação de documentos.

Julho / Agosto

"A Força Domada" Exposição-dossiê

> Museu de Sines | Terça a domingo | 10h00-13h00 / 14h30-18h00

Num mundo ainda bem próximo de nós, os animais partilhavam com o Homem o seu dia-a-dia, fornecendo grande parte do esforço necessário às atividades agrícolas, do lavrar dos campos à debulha e transporte do cereal, sem esquecer os dias de festa, com os cortejos de oferendas ou as touradas. Esta pequena exposição organiza-se em torno de uma canga de festa recentemente doada ao Museu e realizada por Manuel Luiz, lavrador da Gamelinha, em 1912. A ela se juntam peças provenientes da Herdade da Provença, legadas por José Miguel da Costa.



Envio de trabalhos até 11 de dezembro

4.º Concurso de Desenho Humorístico Emmerico Nunes

Parceria Centro Cultural Emmerico Nunes / Câmara Municipal de Sines |
Regulamento em www.ccen.pt e www.centrodeartesdesines.pt

Emmerico Nunes foi um divertidíssimo praticante do desenho humorístico, e é por isso que Sines o designa como patrono do concurso de desenho humorístico. Ilustrou as sucessivas crises europeias da primeira metade do século XX, na imprensa alemã, suíça, espanhola e portuguesa, com uma bela dose de descentramento e de ironia perante a insustentável atualidade do momento. O concurso deste ano pretende que o risco do desenho humorístico enfrente o MEDO sem medo.

"O medo é uma estratégia para nada inscrever. Constitui-se, antes de mais, como medo de inscrever, quer dizer, de existir, de afrontar as forças do mundo desencadeando as suas próprias forças de vida. Medo de agir, de tomar decisões diferentes da norma vigente, medo de amar, de criar, de viver. Medo de arriscar. A prudência é a lei do bom senso português." José Gil

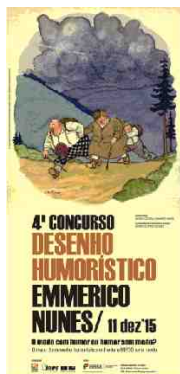

Inscrições até 2 de setembro

Workshop de introdução à fotografia

> CCEN | O workshop irá decorrer de 9 a 16 de setembro, durante a semana e em horário pós-laboral | Inscrições até 2 de setembro | Para idades a partir dos 14 anos

Workshop onde serão abordados conteúdos como técnicas fotográficas, composição fotográfica, exercícios, o laboratório fotográfico, entre outros.



Por Caminhos de Vasco da Gama

A 1.ª prova de Resistência Urbana de BTT - Por Caminhos de Vasco da Gama vai percorrer vários troços da zona histórica, avenida da praia e zonas envolventes da cidade, num total de 7,3km. São esperados mais de 100 atletas de todo o país, entre profissionais e amadores. O objetivo da organização é desenvolver a modalidade em Sines, aproveitando as ótimas condições que a cidade e a região oferecem.



25 de julho

Alentejo 2015

XVI Festival de Danças de Salão e Latino-Americanas

> Pavilhão dos Desportos de Sines | Tarde: 13h30 | Noite: 20h00

O maior Festival de Danças de Salão e Latino-americanas do Alentejo, e um dos maiores de Portugal, regressa a Sines e agora no verão. Estarão em competição os melhores dançarinos do país, que serão avaliados por jurados internacionais. Uma organização da Associação Recreativa de Dança Sineense, em parceria com a Associação Portuguesa de Professores de Dança de Salão Internacional.





Época 2015/2016

Inscrições para a Piscina / Escola Municipal de Natação

Renovações (utentes já inscritos)

22 de junho a 3 de julho

Novas inscrições (vagas limitadas)

A partir de 6 de julho

Outras informações

- As instalações irão encerrar no dia 25 de julho para manutenção de verão. Dependendo do decorrer das obras, as instalações irão reabrir a 07 de setembro.

- Previsão de início das aulas época 2015/2016: 14 de setembro

Contactos

Piscina Municipal de Sines Carlos Manafaia

Tel. 269 860 020

Dias úteis: 8h00-14h00 / 15h00-21h00; Sábados: 9h00-13h00

Novo equipamento

Nova biblioteca e casa da juventude de Porto Covo

A Junta de Freguesia de Porto Covo inaugurou, no dia 29 de março, a nova casa da juventude e biblioteca da freguesia, nas antigas instalações da escola primária, que foram objeto de beneficiações para adaptação às novas funções. Os equipamentos estão ao serviço da população e visitantes de quarta-feira a domingo.



Inscrições para ano letivo 2015/2016

ETLA: Escola Tecnológica do Litoral Alentejano

Estão abertas as inscrições para os cursos profissionais de Nível IV (equivalência ao 12.º ano) de 2015/16:

- Técnico de Análise Laboratorial
- Técnico de Eletrónica, Automação e Instrumentação
- Técnico de Informática de Gestão
- Técnico de Manutenção Industrial
- Técnico de Química Industrial

Inscrições em www.etla.pt



14 e 15 de agosto

Festa de Nossa Senhora das Salas, Padroeira de Sines

Nos dias 14 e 15 de agosto, realizam-se as festas da padroeira dos pescadores de Sines, Nossa Senhora das Salas, com procissões pelo centro histórico (noturna, dia 14) e no mar (diurna, dia 15). Esta última, usando as traineiras dos pescadores, devidamente engalanadas, é o ponto alto das festividades.

14 de agosto (sexta)

21h30: Procissão das velas (com início na Igreja de N.ª Sr.ª Salas)

15 de agosto (sábado)

11h00: Missa na Igreja Matriz

16h00: Procissão pelo mar (com início na Igreja Matriz)



Agosto

Porto Covo em Festa

Festas em honra de Nossa Senhora da Soledade

Nossa Senhora da Soledade é a padroeira de Porto Covo. As suas festas, no final de agosto, incluem uma procissão de velas (29 de agosto) e uma procissão diurna (30 de agosto). Em ambas, a população acompanha a imagem pelas ruas da aldeia. As festas religiosas em Porto Covo são acompanhadas por um programa de celebrações "profanas" na freguesia ao longo do mês de agosto. Programa completo a divulgar pela Junta de Freguesia de Porto Covo.



Julho / Agosto

Bandeira Azul: Atividades de Educação Ambiental

COM O PÉ NA MARÉ

Praia de São Torpes | 6 de julho | Em parceria com o CIEMAR - Laboratório de Ciências do Mar da Universidade de Évora

Após uma introdução geral acerca dos ambiente físico da zona entre-marés (ou intertidal) de um litoral rochoso marítimo, serão feitas observações in situ e, durante a maré baixa, de animais e algas desta zona, com vista a conhecer os seus principais padrões de distribuição e abundância e processos ou fatores que condicionam estes padrões (por exemplo, recrutamento, reprodução, ciclo de vida, comportamento, predação, competição, stresse térmico, dessecação, hidrodinamismo). Serão também analisadas questões relativas à exploração e conservação dos recursos vivos observados e à sua utilização na avaliação da qualidade do ambiente marinho.



AS HISTÓRIAS VÃO À PRAIA

Hora do conto seguida de atividade de artes plásticas alusiva à história. Pretende-se sensibilizar para a proteção e defesa ambiental, reciclagem, promoção do livro e da leitura.



29 de julho: Praia da Ilha do Pessegueiro

31 de julho: Praia da Vieirinha - Vale Figueiros

04 de agosto: Praia Grande Porto Covo

Inscrições: ambiente@mun-sines.pt; tel. 914946009

INFORMAÇÕES ÚTEIS

CULTURA

Centro de Artes de Sines

Tel. 269 860 080

cas@mun-sines.pt

biblioteca@mun-sines.pt

arquivo@mun-sines.pt

Biblioteca: terça a sexta, 10h00-20h00,
sábado e segunda, 14h00-20h00;

C. Exposições: todos os dias, 14h00-20h00;

Arquivo: dias úteis, 10h00-18h00

Reservas: Através do telefone do centro,
até uma semana antes do espetáculo.

Levantar até à véspera.

Descontos (programação regular):

Estudantes, maiores de 65 anos e grupos
de 10 ou mais pessoas usufruem de 25% de
desconto. Portadores do Cartão Social do
Município, professores acompanhantes de
turma e crianças de colo não pagam
bilhete. Os bilhetes com desconto são
pessoais e intransmissíveis e obrigam à
identificação na entrada. Os descontos
não são acumuláveis. A programação que
não for iniciativa do Município não permite
a aplicação de descontos. Mais
informações no balcão do CAS.

Escola das Artes do Alentejo Litoral

Serviços Administrativos:

Tel. 269 182 523; 917 277 300

geral.eas@gmail.com

Centro Cultural Emmerico Nunes

Tel. 91 4827713; 269 084 574

ccemmericonunes@gmail.com

Segunda a sábado, 14h00-18h00

PATRIMÓNIO

Museu de Sines | Casa de Vasco da Gama

Tel. 269 632 237 | museu@mun-sines.pt

Terça a domingo, incluindo feriados

(exceto Natal, Ano Novo e Páscoa), 10h00-
13h00 / 14h00-17h00 (no verão, o horário
da tarde é 14h30-18h00)

Laboratório de Memória do Mar

Visitável mediante marcação através do
telefone do Museu de Sines.

Tesouro da Igreja de N. S. Salas

Tel. 269 632 237 (Museu)

dphadb@sapo.pt

Aberto aos fins de semana (exceto Natal,
Ano Novo e Páscoa), 10h00-12h30 / 14h00-
17h00 (no verão, o horário da tarde é 14h30-
18h00)

DESPORTO

Pavilhão dos Desportos (Núcleo de Desporto)

Tel. 269 630 698

Dias úteis, 8h00-24h00; sábados, 8h00-
13h00

Pavilhão Multiusos de Sines

Tel. 910268720

Dias úteis: 9h00-13h00 / 14h00-22h00;

Sábado: 9h00-13h00; Domingo: Encerrado
(exc. jogos)

Piscina Municipal de Sines Carlos Manafaia

Tel. 269 860 020

Dias úteis: 8h00-14h00 / 15h00-21h00;

Sábados: 9h00-13h00

Parque Desp. Municipal João Martins / Campos de Ténis

Tel. 269 630 698

Parque: Dias úteis, 8h00-21h30; Fins de
semana: 9h00-19h00

Campos de ténis: Todos os dias, 9h00-
19h00

JUVENTUDE

Casa da Juventude

Tel. 269 862 009

gabinete.juventude@mun-sines.pt

Dias úteis, 10h00-13h00 / 14h00-18h00

LOCAIS DE DISTRIBUIÇÃO SINES EM AGENDA

SINES

Câmara Municipal de Sines | Centro de Artes de Sines | Escola das Artes do Alentejo Litoral | Piscina Municipal Carlos Manafaia | Junta de Freguesia de Sines | CMS - Edifício Técnico | CMS - DOMSU | Espaços Seniores | Pavilhão dos Desportos | Museu de Sines | Casa da Juventude | Mercado Municipal | Sines Tecnopolo | Centro Cultural Emmerico Nunes | Hotel Sinerama | Hotel Veleiro | Residencial Búzio | Residência Carvalho | Hotel D. Vasco | Porto de Recreio | Bar A. M. Baixa de São Pedro | Intermarché | Litoral Supermercados | Pastelaria Vela D'Ouro | Ginásio Kalorias | Café Curto Circuito | Padarias Grão D'Ouro (1.º Maio e J. Fialho) | Padaria / Pastelaria Panificadora de St.º André do B.º 1.º de Maio | Clídis | Cemetra | Policlínica de Sines | Esplanada Alentejana | Sinesshopping - Pizzaria Cosa Nostra | Pastelaria Doce Pecado | Pastelaria Vasco da Gama | Pastelaria Figueiredo & Irmãos | Pastelaria Cores e Sabores | Ponto d'Encontro | Pastelaria Oliveira | Literatus | Snack-Bar Xuxu | Pastelaria Queijadinha | Snack-bar O Petisco | Livraria A das Artes | Café O Farol | Clube Náutico de Sines | Rest. Trinca-Espinhas | Toca do Zorro | Rest. Arte & Sal | Casa do Médico | Rest. Quinta de S. Rafael | Cabeleireiro Teresinha | O Sítio | Atlântico Bar | N.º 6 Bar | A Talha | Rest. Estrela do Norte

PORTO COVO

Junta de Freguesia de Porto Covo | Posto de Turismo de Porto Covo | Serviço de Atendimento de Porto Covo | Espaço Sénior de Porto Covo | Papelaria O Correio | Gelataria O Marquês | Cervejaria-Marisqueira O Marquês | Porto Covo Hotel | Zé Inácio (alojamento local) | Parque de Campismo de Porto Covo | Parque de Campismo Ilha do Pessegueiro | Refúgio da Praia | Pizzaria La Bella Vita | Snack-Bar À da Patrícia | Snack-bar Vilhena

SANTIAGO DO CACÉM

Pastelaria Serra | Pastelaria Oui | Pastelaria Esplanada | Albergaria D. Nuno | Residencial Gabriel | Croissanteria Akidoce

SANTO ANDRÉ

Croissanteria Akidoce | Pastelaria / Restaurante O Coelho | Café Ponto Azul | Hotel Vila Park | Hotel Monte da Lezíria | Pastelaria Mil Doces

FACEBOOK

www.facebook.com/municipiodesines
www.facebook.com/centrodeartedesines
www.facebook.com/casajuventudesines

MAIS INFORMAÇÕES

www.sines.pt
www.centrodeartedesines.pt

