



SINES
~ em ~
Agenda

2014

maio. junho



#40

maio. junho 2014

FICHA TÉCNICA

Propriedade

Câmara Municipal de Sines

Diretor

Nuno Mascarenhas

Textos, conceção gráfica e montagem

Câmara Municipal de Sines

Impressão

Gráfica Lda. - Paio Pires

Depósito legal

271057/08

Periodicidade

Bimestral

Exemplares

3000

Distribuição

Gratuita

Solicitar inserção de eventos

O material para divulgação na agenda deve ser remetido para o endereço de email sidi@mun-sines.pt (Serviço de Informação, Divulgação e Imagem) até ao dia 10 do mês anterior ao da sua edição. Se o dia 10 coincidir com um fim de semana ou feriado, o prazo será o dia útil anterior. A inserção de eventos é sujeita a avaliação de interesse público. Próxima edição: julho / agosto.

Obter a agenda

Pode encontrar a agenda nos equipamentos públicos, comércio, etc. (ver circuito na contracapa). Se vive fora de Sines pode solicitar-nos o envio pelo correio (tel. 269 630 665; sidi@mun-sines.pt)

Alterações

O programa de iniciativas pode ser alterado por motivos imprevistos. As alterações são noticiadas nos meios eletrónicos municipais (ver endereços na contracapa).

A informação de entidades externas ao município é da sua responsabilidade.

Vamos ao teatro

Nos dois meses a que se reportam esta agenda, não posso deixar de chamar a atenção em primeiro lugar para o programa “**Em Junho Há Teatro em Sines**”. É uma nova iniciativa cultural no nosso concelho, que queremos consolidar nos próximos anos. Já nesta edição teremos um calendário rico de espetáculos, em Sines e Porto Covo, realizado em parceria com a Mostra Internacional de Teatro de Santo André.

Junho é também o **Mês da Criança e Educação**, com muitas atividades no encerramento do ano escolar.

No Centro de Artes, assinala-se a **Semana da Educação Artística**, uma iniciativa da UNESCO a que Sines se associa.

Há muito mais para conhecer nesta agenda, nas áreas da **cultura**, do **património**, do **desporto**, da **solidariedade**, do **ambiente**. As atividades programadas são testemunho do trabalho dos serviços municipais e do nosso movimento associativo.

Aproveite estas oportunidades para sair de casa e viver o concelho com a família e os amigos.

O presidente da Câmara



Nuno Mascarenhas

03 | SÁB

Desporto > Caminhada Saudável

Auditório > Audição Escola
Música Carlos Silva

04 | DOM

Desporto > Corrida Wings for Life

07 | QUA

Mar / Ambiente > Apresentação
projeto Marlisco

10 | SÁB

SEC > Famílias no CAS

Cultura > Inauguração exposição
"VALORES do SÍTIO de SINES"
(CCEN)

15 | QUI

Auditório > LX Comedy Club

17 | SÁB

Comunidade > Mercadinho do
Casoto

17 E 18 | SAB E DOM

Auditório > Coral Atlântico e
Coros Convidados

17 A 26 | SÁB A SEG

SEC > Semana da Educação
Artística

18 | DOM

Património > Dia Internacional
dos Museus

23 | SEX

Auditório > TV Rural

24 | SÁB

Desporto > Caminhada Saudável

Biblioteca > Hora do Conto -
Famílias

25 | DOM

Comunidade > Aniversário do E.
S. Bairro Marítimo

26 | SEG

Biblioteca > Espetáculos pela
Andante - Ass. Cultural

28 | QUA

Comunidade > Jornadas da CPCJ

29 | QUI

Auditório > Lápis Azul

31 | SÁB

Mar / Ambiente > Dia do
Pescador

Desporto > Encontro Vespista
(início)

Desporto > Maratona de Futsal
(início)

01 | DOM

Auditório > Apresentação Aulas de Movimento e Dança

01 E 02 | DOM E SEG

Educação > Dia da Criança

04 | QUA

Comunidade > Dia Mundial do Diálogo Intercultural

06 | SEX

Educação > Brinc. Aquáticas

07 | SÁB

Desporto > Caminhada Saudável

Desporto > Torneio de Ginástica

Comunidade > Encontro de Fanfarras de Sines

Património > Terras Sem Sombra

08 | DOM

Comunidade > Mastro E. Sénior

Destaque > Teatro Eléctrico

12 | QUI

Educação > Festa Final do 1.º Ciclo e Pré-Escolar

14 | SÁB

SEC > Famílias no CAS

Cultura > Teatro do Mar "InTransit"

15 | DOM

Comunidade > Mastro E. Sénior

Destaque > Kulunka Teatro

18 | QUA

Educação > 1.ªs Cambalhotas

20 | SEX

SEC > Famílias no CAS

Destaque > Teatro Pícaro

21 | SÁB

Desporto > Caminhada Saudável

Cultura > Teatro do Mar "Coisas Inventadas"

22 | DOM

Comunidade > Mastro E. Sénior

Destaque > Teatro: Casa del Silencio

23 | SEG

Educação > Arranque F. Ativas

27 | SEX

Biblioteca > Apresentação do livro de Mateus Brandão

28 | SÁB

Destaque > Teatro: Palmilha Dentada

Desporto > Gala da Associação Recreativa de Dança Sineense

Junho

Em Junho Há Teatro em Sines

A Câmara Municipal de Sines oferece teatro em Sines e Porto Covo durante o mês de junho, com sessões para o público em geral e sessões para escolas e infantários. O programa está parcialmente integrado na **Mostra Internacional de Teatro de Santo André**. Do Teatro do Mar de Sines à Casa do Silêncio da Colômbia, da Palmilha Dentada do Porto ao Teatro Kulunka do País Basco, as origens geográficas e as estéticas das companhias são diversas. Menções especiais à participação do grupo de percussão **Skalabá Tuka (Sines)**, com quatro arruadas programadas, e às animações pela **Escola das Artes do Alentejo Litoral**, que irão anteceder a maioria dos espetáculos.

ALGUNS DESTAQUES

8 de junho | Sines

"Mary Poppins - A Mulher que Salvou o Mundo", pelo Teatro do Eléctrico (Lisboa)

Um dos espetáculos do ano em Portugal, com texto e encenação de Ricardo Neves-Neves. Inspirado na história de Mary Poppins, num registo nonsense.



11 e 18 de junho | Escolas e infantários

"Pirilampos e Estrelas", por Ana Lúcia Palminha

Uma produção do Maria Matos Teatro Municipal para crianças dos 3 aos 5 anos. Criação e interpretação de Ana Lúcia Palminha, com texto de António Torrado.



14 de junho | Sines

"InTransit", pelo Teatro do Mar (Sines)

Novo espetáculo de rua do Teatro do Mar, uma criação de Julieta Aurora Santos. A realizar junto ao Palácio da Quinta de Santa Isabel. Ver pág. 22



15 de junho | Sines

"André y Dorine", pelo Kulunka Teatro (País Basco)

Teatro de máscaras, gestual, para público juvenil e adulto, sobre um casal de idosos em que um dos membros é atingido pela doença de Alzheimer. Já foi apresentado em 16 países e venceu vários prémios internacionais. Direção de Iñaki Rikarte.



20 de junho | Porto Covo

"Fabula Buffa", pelo Teatro Pícaro (Itália)

Comédia trágico-grotesca sobre o poder do riso, inspirada na tradição popular italiana. Realizada em colaboração com Carlo Boso, um dos mais reconhecidos encenadores europeus.



22 de junho | Sines

"Kokoro", pela Casa del Silencio (Colômbia)

Com direção de Pierrik Malebranche e Juan Carlos Agudelo, um espetáculo em homenagem ao cinema mudo, ao teatro silencioso, à infância e ao amor. Combina imagem teatral, teatro físico, animação de objetos e música original.



28 de junho | Sines

"O Guardião do Rio", pela Companhia Palmilha Dentada (Porto)

Exercício para marionetas e ator sobre a figura do guardião de um rio. Texto e encenação de Ricardo Alves, com interpretação de Ivo Bastos.



Todos os espetáculos têm **entrada gratuita**.

Informação completa e detalhada no programa próprio da iniciativa e em www.sines.pt

03 de maio: Audição da Escola de Música de Carlos Silva

> CAS - Auditório | 21h30 | Entrada gratuita mediante reserva de bilhete | Org. Escola de Música de Carlos Silva. Apoio Câmara Municipal de Sines

Carlos Silva ensina música em Sines há 26 anos. Em maio volta a trazer os seus cerca de 40 alunos para uma audição no Centro de Artes. Interpretações nos instrumentos piano, guitarra clássica, guitarra elétrica, baixo e voz.



15 de maio: LX Comedy Club - First Class Tour | Novo espetáculo

> CAS - Auditório | 22h00 | 10 euros | Maiores de 16 anos | Org. Promotor. Apoio Câmara Municipal de Sines

Quatro dos melhores humoristas portugueses num espetáculo conjunto: **Luís Franco-Bastos** (imitações em registo stand-up); **Ricardo Vilão** (usos e costumes, social e político); **Salvador Martinha** (humor de observação); **Rui Sinel de Cordes** (humor negro e storytelling). Depois de terem enchido o auditório do CAS em 2013, voltam para apresentar a temporada 2014 do espetáculo, com textos completamente novos.



17 e 18 de maio

Coral Atlântico e Coros Convidados

> CAS - Auditório | Encontro de coros adultos: 17 de maio (21h30) | Encontro de coros juvenis: 18 de maio (16h00) | Bilhete 3 euros cada encontro | Org. Coral Atlântico. Apoio Câmara Municipal de Sines

O Coral Atlântico volta a apresentar-se ao público com o seu repertório mais atual nas vertentes adulta e juvenil. Convida também alguns coros de outras regiões para que o público de Sines conheça melhor o canto coral que se produz no país. O Coral Atlântico foi criado em 2005 no seio da Associação dos Serviços Sociais das Autarquias de Sines. Fernando Malão dirige o coral adulto e Rita Candeias dirige o coral juvenil.



23 de maio: TV RURAL | Concerto

> CAS - Auditório | 22h00 | 5 euros | Org. Promotor. Apoio Câmara Municipal de Sines

Os TV RURAL são um dos nomes mais fortes do rock de influência popular portuguesa. O seu último trabalho, o álbum "A Balada do Coiote", mostra como a originalidade consegue beber inspiração na riqueza tradicional da nossa música.



Este disco recolheu ótimas críticas, entre as quais pontuação máxima na revista Blitz e presença entre os melhores discos do ano em rádios e publicações como a Radar, Blitz e IOL.

29 de maio: Lápis Azul

Projeção do filme de ficção + documentário, com a presença do realizador

> CAS - Auditório | 21h30 | Entrada livre | Filme
realizado com o apoio da Universidade
Lusófona | Org. Câmara Municipal de Sines

"Lápis Azul", do realizador Rafael Martins, junta dois filmes num só: um filme de ficção e um documentário. O filme ficciona a personagem Coronel Barros Lopes, reformado do exército que trabalha na Comissão de Exame Prévio em Lisboa. O documentário relata os factos reais apresentados no filme, contados na primeira pessoa por jornalistas, escritores, radialistas e personalidades que os viveram.

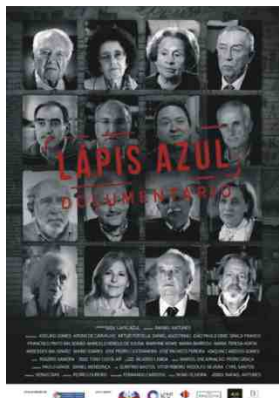

01 de junho: "As Aventuras de Pinóquio" Apresentação das Aulas de Movimento e Dança do CAS

> CAS - Auditório | 18h00 | Entrada gratuita mediante
reserva de bilhete | Org. Câmara Municipal de Sines

A apresentação final dos alunos das Aulas de Movimento e Dança do Centro de Artes de Sines tem em 2014 como tema "As Aventuras de Pinóquio", da autoria do italiano Carlo Collodi. Clássico da literatura mundial, não só destinado ao público infanto-juvenil, nas histórias de Collodi vemos Pinóquio enfrentar as mais espetaculares aventuras, deparando-se com a autoridade, a lei, a fome, a solidão, o afeto, enfim, com várias faces da condição humana.



Até 31 de maio "Viarco - Traços para o Futuro"

> CAS - Foyer -1 | Todos os dias,
14h00-20h00 | Org. Viarco /
Câmara Municipal de Sines



A Viarco é um local inundado de história onde o tempo parou. É também um espaço de experimentação, modernidade e inovação. Visitar esta exposição é uma viagem ao passado, com referências como o lápis azul da censura ou o lápis da tabuada. É ainda um contacto com a modernidade, como por exemplo a descoberta do sistema ColorAdd para alunos daltónicos. Por fim, é uma experiência sensorial pelo contacto com a obra de artistas plásticos como Ricardo Pistola, Samuel Rama, Diogo Pimentão, Rui Ferreira e Pascal Nordmann.

Até 24 de maio: "Caminhos da Índia", exposição de fotografia de José Leal

> CAS - Centro de Exposições | Todos os dias, 14h00-20h00 | Org.
Câmara Municipal de Sines

Coleção de retratos obtidos numa viagem à Índia. Rostos, monumentos e paisagens de uma civilização tão distante da nossa sociedade que facilmente nos transportam para o universo de Vasco da Gama e dos homens que, com ele, ousaram navegar "por mares nunca dantes navegados", para chegarem aos mesmos rostos e às mesmas paisagens, que hoje, mais de 500 anos depois, parecem permanecer indiferentes à passagem do tempo.

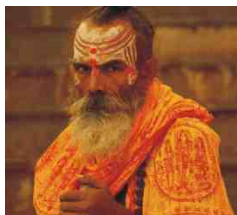

26 de maio: Espetáculos "Afinal o Caracol" e "Quem Quer Ser Saramago", pela Andante - Associação Cultural

> CAS - Auditório | "Afinal o Caracol": 11h00 | "Quem Quer Ser Saramago": 14h30 | Para escolas e profissionais de educação | Mediante marcação

No âmbito da Semana da Educação Artística, o Centro de Artes de Sines apresenta novas formas de promoção da leitura, literatura e autores de língua portuguesa para crianças e jovens adultos. O primeiro espetáculo, **"Afinal o Caracol"**, é dedicado à obra de Fernando Pessoa e adaptado a crianças dos 3 aos 5 anos. O segundo, **"Quem Quer Ser Saramago"**, para jovens do ensino secundário, aborda a obra de José Saramago e foi feito em parceria com a sua fundação.

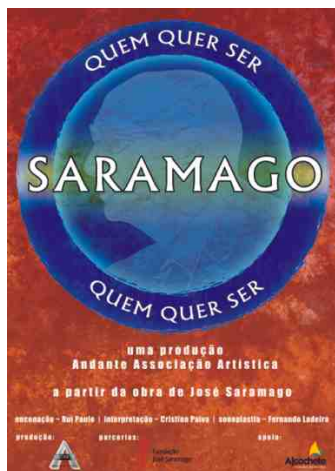

27 de junho: Apresentação do livro "Destino: Sul", de Mateus Brandão, com a presença do autor

> CAS - Biblioteca | 21h30 | Para público em geral

"Destino: Sul" é a história de uma viagem de 25 mil quilómetros por 20 países e três continentes. Do extremo norte da Europa, no Cabo Norte (Noruega), ao remoto sul de

África, no Cabo Agulhas (África do Sul), Mateus Brandão viveu a

aventura e conta-a agora neste livro. Estará presente em Sines para partilhar com o público alguns dos episódios mais marcantes dessa viagem e das outras que continua a fazer para se compreender melhor a si próprio e aos outros.

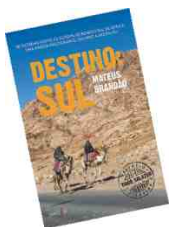
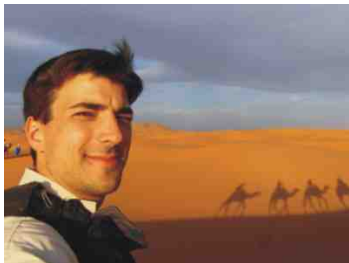

Até 12 de maio: Exposição "Manuel Ribeiro, o Trabalho e a Cruz"

> CAS - Biblioteca | Para público em geral

Poeta, romancista, jornalista, ativista político e também um dos mais destacados militantes anarco-sindicalistas da I República, Manuel Ribeiro foi um dos percursos do neorrealismo e um dos primeiros a introduzir na literatura a linguagem e as vivências da cultura alentejana. Exposição da Biblioteca Municipal de Beja, com a colaboração de Gabriel Rui Silva (investigador da Universidade de Évora).



Mai / Jun: Hora do Conto - Escolas e Famílias

> CAS - Biblioteca | Sessões regulares para escolas (pré-escolar e 1.º ciclo do ensino básico), mediante marcação | Sessão para famílias: 24 de maio, 16h00 (sem necessidade de marcação)

Leitura de "A Menina que Sorria a Dormir", título recomendado pelo Plano Nacional de Leitura que conta a história de Glória, uma menina que precisava de ouvir histórias enquanto dormia. Dia 24 de maio realiza-se uma sessão especial para famílias.



Mai / Jun: Conta-me histórias... daquilo que eu não li

> Escolas EB 2,3 Vasco da Gama e Secundária Poeta Al Berto | Turmas dos 2.º e 3.º ciclo e ensino secundário | Mediante marcação

Intervenção de leitura para adolescentes e jovens, com excertos da obra "O Caderno do Avô Heinrich", de Conceição Dinis Tomé, vencedora do Prémio Literário Maria Rosa Colaço 2012, na categoria Literatura Juvenil. A história de Heinrich e do seu amigo judeu, Josef.

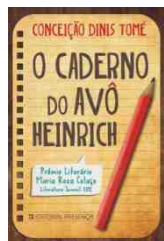

Mai / Jun: Avós as Letras

> Espaços Seniores e Centro de Dia da Santa Casa da Misericórdia | 14h30 (exceção Santa Casa, às 11h00) | Para público sénior

A Biblioteca Municipal de Sines lê contos em voz alta junto da comunidade mais idosa.

Santa Casa: 14 e 28 de maio, 11 e 25 de junho
E. S. Porto Covo: 26 de maio e 23 de junho
E. S. Bairro Marítimo: 27 de maio e 24 de junho
E. S. Jardim das Descobertas: 28 de maio e 25 de junho
E. S. Bairro 1.º de Maio: 29 de maio e 26 de junho



17 a 26 de maio

Semana da Educação Artística

> Centro de Artes de Sines | Ver detalhes em programa próprio

Seguindo os princípios da Semana da Educação Artística instituída pela UNESCO em 2012, o Centro de Artes de Sines, através do Serviço Educativo e Cultural e da Biblioteca Municipal, apresenta novamente em 2014 um leque diversificado de atividades que visam despertar a sociedade para a importância da arte enquanto área do conhecimento de especial importância para o desenvolvimento do ser humano.



Mai / Jun: Famílias no CAS

10 DE MAIO: PINÓQUIO. Ateliê de construção das marionetas que os alunos das Aulas de Movimento e Dança manipularão na sua próxima apresentação pública. Entre as 14h00 e as 18h00.



14 DE JUNHO: ARTE DO BRINCAR E DO TROCAR. Feira de trocas em que os participantes devem trazer livros, brinquedos, jogos e material escolar para trocarem entre si. Nos períodos 10h00-12h00 e 15h00-17h00, no Pátio das Artes.



16, 18 E 20 DE JUNHO: VAI & VEM. Ateliê de construção do brinquedo vai-e-vem aliado a um ateliê de escrita criativa. No período 14h00-15h30. Também para o ATL.

Mai / Jun: Seniores no CAS

02 DE MAIO: VISITA À EXPOSIÇÃO "VIARCO - TRAÇOS PARA O FUTURO". Visita para os seniores à exposição patente no Centro de Exposições. Às 15h30.

ENCONTROS GERACIONAIS "MALHAS DO TEMPO". Ateliê de croché e de histórias para as crianças e utentes dos Espaços Seniores Municipais. Os jovens interessados devem realizar a sua inscrição na receção do CAS.



DANÇA CRIATIVA NO DESPORTO É VIDA. Todas as sextas-feiras, às 10h00, na blackbox do Centro de Artes de Sines. Inscrições no Pavilhão dos Desportos.

Mai / Jun: SEC Fora de Portas

EDUCAÇÃO ARTÍSTICA EM CONTEXTO DE SALA DE AULA. Na Escola Básica de Porto covo, às segundas-feiras, das 13h00 às 15h30, mediante marcação.

CURSO "AGORA PAIS". Atividade para pais e crianças entre o 1.º e o 6.º mês de vida, realizada numa colaboração do SEC com a equipa de Saúde Infantil e Pediátrica do Centro de Saúde de Sines.

Datas das próximas sessões: **6, 13, 20 e 27 de maio e 03, 10, 17 e 24 de junho.** Marcações: catia.moura@ulsla.min-saude.pt.



MÚSICA E VOCALIZES. Parceria com a Equipa Local de Intervenção Precoce de Sines, para crianças já acompanhadas. Próxima sessão: 14 de maio, às 16h00.

Até 31 de maio: Visitas-ateliês à exposição "Viarco - Traços para o Futuro"

> CAS - C. Exposições | Dur. 1h | Para todos os níveis de ensino e grupos de mais de 10 pessoas (Lapisador) | Visitas adaptadas às especificidades de cada grupo | Mediante marcação | Os participantes devem trazer um lápis

LAPISADOR. Dar a conhecer aos utilizadores do lápis o percurso e utilidades deste objeto. As artes plásticas e os elementos essenciais da linguagem visual irão conduzir a visita.

O CORPO QUE PINTA E REPINTA. Associar a cor às noções de linha, movimento, composição e forma. Às quintas e sextas (13h30-14h15).

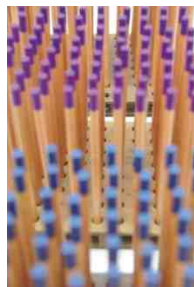

Mai / Jun: Experiência Deslocar

> CAS - C. Exposições | Para ensino pré-escolar, 1.º ciclo do ensino básico e disciplinas artísticas dos 2.º e 3.º ciclos do ensino básico e ensino secundário | Mediante marcação

Desafio aos docentes e educadores de infância para transferirem uma das suas aulas para o Centro de Artes.

Até junho: "Capturas", Concurso de fotografia e de escrita

> Praias de S. Torpes, Morgavel, Vale Figueiros / Vieirinha e Ilha do Pessegueiro

Um desafio à população para dar a sua visão da sua praia através da fotografia ou da escrita. Integrado nas Atividades Bandeira Azul. Os trabalhos finais serão colocados junto das placas toponímicas de cada praia durante a época balnear.



Até 13 de junho: Projetos de Continuidade

> Todos os projetos mediante marcação

ARTE CONTEMPORÂNEA PARA BEBÉS. Obras contemporâneas para explorar com / por bebés dos 6 meses aos 3 anos que não tenham realizado a atividade no ano letivo transato. Sessões de 20-30m, mensais (1.ª semana do mês), no estabelecimento de ensino.

MÚSICA E VOCALIZES PARA BEBÉS. Primeiro contacto com a música, o movimento e vocalizes, adaptados de forma lúdica para bebés dos 6 meses aos 3 anos. Sessões de 20-30m, mensais (1.ª semana do mês), no estabelecimento de ensino.



PREPAR'ARTE: ARTES NO PRÉ-ESCOLAR. Aproximação das crianças à arte nas dimensões da experiência artística: contemplação, análise e experimentação / criação. Para ensino pré-escolar do Agrupamento de Escolas e IPSS de Sines. Sessões de 45m a 1h, mensais (2.ª e 3.ª semanas do mês), no Centro de Artes.



UNIDADE DE PRODUÇÃO. Aulas que visam apresentar as várias artes aos alunos e estimular a criação de produções artísticas. Terá uma **apresentação final em maio**, na Semana da Educação Artística. Aulas às quintas, das 9h00 às 10h00, para alunos da Unidade de Multideficiência e NEE do Agrupamento de Escolas de Sines. Uma parceria CAS / Agrupamento de Escolas de Sines / Escola das Artes do Alentejo Litoral.



MÚSICA E MOVIMENTO. Sessões semanais de articulação da música com o movimento nas instituições do ensino pré-escolar pertencentes ao Agrupamento de Escolas de Sines.

Até junho: Aulas de Movimento e Dança

> Inscrições abertas na receção do Centro de Artes (Tel. 269 860 080)

2.ª feira

Dança Criativa (3 aos 4 anos)

18h00-18h45

Modern Jazz I (9 aos 10 anos)

18h45-19h45

3.ª feira

Dança Criativa (7 aos 8 anos)

18h00-19h00

Modern Jazz II (11 aos 14 anos)

19h00-20h00

4.ª feira

Dança Criativa (5 aos 6 anos)

18h00-19h00

Ateliê de Mov. e Dança (+ 17 anos)

19h00-20h30



5.ª feira

Modern Jazz I (9 aos 10 anos)

18h00-19h00

Modern Jazz II (11 aos 14 anos)

19h00-20h00

6.ª feira

Dança Criativa (7 aos 8 anos)

18h00-19h00

Mai / Jun: Ateliês SEC / Museu de Sines

> Terça a sexta-feira, 10h00-17h00 | Visita adequada às especificidades de cada grupo | Mediante marcação

DESCOBRIR O LABORATÓRIO DA MEMÓRIA DO MAR. Descobrir este novo espaço do Museu (situado no Centro de Artes) dedicado à cultura marítima de Sines.



GAMA DOS SENTIDOS. Visita sensorial pelo Museu de Sines. Aprender a detetar o cheiro da História e das Descobertas em 60 minutos.

Maio: Ateliês 25 de Abril

> *Mediante marcação*

25 DE ABRIL, 25 DOCUMENTOS. Exposição multimédia que dá a conhecer alguns documentos relativos ao 25 de Abril em Sines. Para público escolar a partir do 9.º ano, no CAS ou nas escolas. Antecedido de documentário sobre o 25 de Abril em Sines.

ESTENDAIAS DA LIBERDADE. Cada aluno escolheu uma imagem e escreveu um texto relativo ao 25 de Abril. O resultado é agora estendido no CAS em pedaços de tecido. Para público escolar a partir do pré-escolar. Parceria com o SEC e a Escola Básica n.º 3 de Sines.



Mai / Jun: Atividades de continuidade

> *Mediante marcação*

VISITAS GUIADAS. Nestas visitas destinadas a toda a comunidade mostra-se o Arquivo e o trabalho que nele se faz.

ARQUIVISTA POR UM DIA. Permite trabalhar como um arquivista durante 45m: paleografia, classificação e ordenação de documentos. Às quartas-feiras, para público a partir dos 12 anos. Mediante marcação é possível um técnico do Arquivo deslocar-se à escola.

DOCUMENTO DO MÊS. Apresentação de um documento do Arquivo. São fornecidas reproduções aos alunos, a que se segue a análise do documento. Atividade realizada nas escolas, para alunos a partir do 2.º ciclo.



18 de maio: Dia Internacional dos Museus | Sines > Lisboa

> Inscrições na receção do Museu de Sines, limitadas aos lugares do autocarro



O Museu de Sines é o museu convidado pelo Museu Nacional de Arqueologia nesta data, organizando em conjunto uma exposição-dossiê dedicada a D. Frei Manuel do Cenáculo, fundador do primeiro museu público português e que fez de Sines o seu refúgio de escrita. A CMS disponibiliza transporte para assistir à inauguração da exposição em Lisboa, com um programa que passará pela igreja do Mosteiro dos Jerónimos, incluindo o túmulo de Vasco da Gama, a exposição de arqueologia subaquática "O Tempo Resgatado ao Mar" e um recital de música de câmara. O almoço é livre.

07 de junho: Festival Terras Sem Sombra

> Igreja Matriz | 21h30 | Entrada gratuita, sujeita à capacidade da igreja. Não há reserva de lugares | Org. DPHA - Diocese de Beja | Parceria da Câmara Municipal de Sines

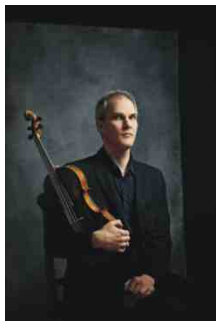

© JOSEP MOLINA

Jonathan Brown

O Festival Terras Sem Sombra visa tornar acessíveis a um público alargado os monumentos religiosos da Diocese de Beja como locais privilegiados para a fruição da música sacra. Este ano, o concerto em Sines é intitulado "Espaço, Ritmo, Tempo", com obras de Bach e Feldman. Interpretação do Coro Terras Sem Sombra, com direção artística de Filipa Palhares, violeta de Jonathan Brown e participação do Sond'Ar-te Electric Ensemble. No dia 8 de junho realiza-se uma ação no campo da biodiversidade. Mais info: <http://festivalterrassemsonbra.org>.

14 de junho: "InTransit", pelo Teatro do Mar

> Frente ao Palácio da Quinta de Santa Isabel
(junto à APS e Capitania) | 22h00 | Org. Contra
Regra / Teatro do Mar. Apoio CMS

"O homem é naturalmente um andarilho, um ser em trânsito, sempre em busca de respostas e de conhecimento". Espetáculo de rua com conceito, dramaturgia e encenação de Julieta Aurora Santos. Assente numa máquina de cena cujo elemento central e simbólico é uma enorme mala de viagem. Funde o teatro com outras artes como a instalação e o vídeo, alterando e intervindo, cénica e plasticamente, no espaço público onde atua. De inspiração retrofuturista com algumas referências da cultura steampunk. Integrado no programa "Em Junho Há Teatro em Sines".

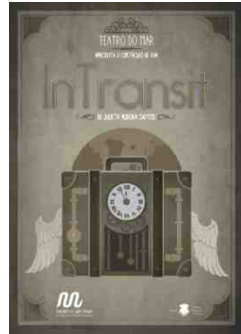

21 de junho: "Coisas Inventadas", pelo Teatro do Mar

> Centro de Artes de Sines | Sessões às 11h00 e 17h00 | Preço único:
2€. Mediante reserva na sede do Teatro do Mar (Tel. 269 63 45 11 / 961
467 565 ou email info@teatrodomar.com) | Org. Contra Regra / Teatro
do Mar. Apoio Câmara Municipal de Sines

Apresentações do espetáculo / exercício final das Oficinas de Artes Cénicas do Teatro do Mar, com a participação de jovens atores do concelho de Sines. "Trabalhamos a imaginação, estimulamos a criatividade e passamos muita informação de técnicas utilizadas pelos profissionais de teatro. Tudo de forma lúdica e em torno do jogo e do prazer de jogar."



10 de maio a 6 de julho VALORES do SÍTIO de SINES

> Centro Cultural Emmerico Nunes | Inaug. 10 de maio, às 17h00 | Segunda a sábado, 14h00-18h00 | Org. Centro Cultural Emmerico Nunes



VALORES do SÍTIO de SINES, na sua quinta edição, visa incentivar a produção LOCAL e criar condições para a sua divulgação. À semelhança do que aconteceu em 2013, deixou-se aos criadores liberdade de definirem e construírem a sua participação, permitindo que a mostra coletiva contenha a apresentação de miniprojectos de autores ou instituições.

Inscrições abertas: Oficinas de Sensibilização para as Artes

A Escola das Artes do Alentejo Litoral abriu inscrições para uma nova oficina: **Oficina de Artes de Palco**, por João Craveiro, para público a partir dos 16 anos. Os inscritos poderão desenvolver técnicas de respiração, corpo e voz, exercícios de improvisação e criação coletiva, etc.



Continuam abertas inscrições para as oficinas de **Coro Livre**, **Musicoterapia para Grávidas**, **Musicoterapia para Mães e Bebés** e **Hip Hop**.

As Oficinas de Sensibilização para as Artes são um projeto promovido pela Câmara Municipal de Sines e executado pela Associação Pro Artes de Sines no âmbito de uma candidatura a fundos INALENTEJO / QREN 2007-2013 / FEDER / UE.

Junho

Mês da Criança e da Educação



01 E 02 DE JUNHO: **DIA DA CRIANÇA.**

No dia 1 de junho, Dia Mundial da Criança, a CMS proporciona brincadeiras e divertimentos às crianças e suas famílias na Av. Vasco da Gama. No dia 2 de junho, organiza um dia de festa no Castelo para as crianças do pré-escolar e do 1.º ciclo de todas as escolas do concelho. Inclui sessões do espetáculo **"João, Caçador de Sonhos"**, pelo Teatro do Mar. Colaboração do Agrupamento de Escolas de Sines e outras instituições.

06 DE JUNHO: BRINCADEIRAS AQUÁTICAS. Atividade na Piscina Municipal dirigida aos alunos dos jardins-de-infância que participaram nas aulas de natação do Programa de Educação e Expressão Físico-Motora do Pré-Escolar, assegurado pela autarquia.

12 DE JUNHO: FESTA FINAL DO 1.º CICLO E PRÉ-ESCOLAR. No Pavilhão Multiusos de Sines, cerca de 900 crianças realizam uma apresentação sob o tema da amizade e da partilha, a partir da obra **"O Segredo da Floresta"**, de Margarida Fonseca Santos. Espetáculo realizado em colaboração com o Agrupamento de Escolas de Sines.

18 DE JUNHO: PRIMEIRAS CAMBALHOTAS. Apresentação final que traduz o trabalho desenvolvido ao longo do ano escolar no âmbito do Programa de Expressão Físico-Motora do Pré-Escolar.

23 DE JUNHO A 4 DE JULHO: FÉRIAS ATIVAS VERÃO 2014. Programa de ocupação de tempos livres de crianças e adolescentes. Atividades desportivas, culturais, lúdicas e ambientais.

28 de maio

VI Jornadas da CPCJ de Sines

> Centro de Artes de Sines - Auditório | 9h00-17h00 | Org. CPCJS.
Apoio Câmara Municipal de Sines

No âmbito da sua modalidade alargada, a Comissão de Proteção de Crianças e Jovens de Sines irá realizar as suas VI Jornadas, subordinadas ao tema "Violência entre jovens". Este evento, dirigido à população em geral, pretende ser um momento de reflexão sobre a atual vivência dos jovens e adolescentes e as suas dinâmicas relacionais.



17 de maio: Mercadinho do Casoto

> Campo de Futebol do Casoto | 10h00-19h00 | Org. Associação de Moradores do Casoto e Arredores

Um sábado animado no Casoto, com exposição de produtos e artesanato regionais ao longo do dia. Às 15h30, animação musical com Cláudio Rosário.



Mai / Jun: Bailes dos Espaços Seniores

> Todos às 15h00 | Org. Câmara Municipal de Sines (*) e utentes dos espaços seniores com o apoio da Câmara (**)

25 DE MAIO: 5.º ANIVERSÁRIO DO ESPAÇO SÉNIOR DO B.º MARÍTIMO *

08 DE JUNHO: MASTRO NO ESPAÇO SÉNIOR DO BAIRRO MARÍTIMO **

15 E 22 DE JUNHO: MASTROS NO ESPAÇO SÉNIOR DO JARDIM DAS DESCOBERTAS **





7 de junho: I Encontro de Fanfarras de Sines

> Av. General Humberto Delgado | 15h00
| Org. Associação Humanitária dos Bombeiros Voluntários de Sines. Apoio Câmara Municipal de Sines

A Fanfarra dos Bombeiros Voluntários de Sines junta-se a outras fanfarras do país para um encontro / desfile cheio de música, colorido e movimento.

09 de junho: Encerramento do ano escolar do PROSAS

> Centro de Artes de Sines - Auditório | 15h00 |
Org. Projeto Prosas. Apoio C. M. Sines



Apresentação dos trabalhos dos alunos do Prosas. Inclui atuação da tuna e do grupo de teatro.

Mai / Jun: Atividades da Associação Caboverdiana | Destaques



04 DE JUNHO: COMEMORAÇÃO DO DIA MUNDIAL DO DIÁLOGO INTERCULTURAL.

Encontro de culturas no Jardim das Descobertas, com música, dança, artesanato, workshops e animação de rua.

14 DE JUNHO: CELEBRAÇÃO DO DIA DA CRIANÇA AFRICANA. Programa a definir.

29 DE JUNHO: EXCURSÃO AO AQUASHOW DE QUARTEIRA. Inscrições até 23 de junho.

Maio e junho

Calendário Desportivo [Jogos]

3 DE MAIO

Futebol (infantis): Vasco da Gama x Alcochetense. Sintético do Estádio Municipal, 10h30

Futebol (veteranos): Vasco da Gama x Cercalense. Sintético do Estádio Municipal, 17h00

Hóquei (seniores): HCVG x Ancorense. Pavilhão Municipal, 18h00

Hóquei (juvenis): HCVG x Salesiana. Pavilhão Municipal, 20h00

4 DE MAIO

Futebol (juvenis): Vasco da Gama x Arrentela. Sintético do Estádio Municipal, 10h30

Hóquei (escolares): HCVG x Grândola A. Pavilhão Municipal, 10h30

10 DE MAIO

Futebol (benjamins): Vasco da Gama x Amarelos. Sintético do Estádio Municipal, 10h30

Futebol (juniores): Vasco da Gama x Montijo. Sintético do Estádio Municipal, 15h00

Futsal (seniores): Independentes x Indefectíveis. Pavilhão Multiusos, 18h00

11 DE MAIO

Futebol (iniciados): Vasco da Gama x Palmelense. Sintético do Estádio Municipal, 10h30

Futebol (seniores): Vasco da Gama x Q. Conde. Estádio Municipal, 16h00

17 DE MAIO

Futebol (infantis): Vasco da Gama x M. Rosarense. Sintético do Estádio Municipal, 10h30

18 DE MAIO

Hóquei (escolares): HCVG x Setubalense. Pavilhão Municipal, 10h30

24 DE MAIO

Futebol (benjamins): Vasco da Gama x Luvas Pretas. Sintético do Estádio Municipal, 10h30

Futsal (seniores): Independentes x U. Q. Conde. Pavilhão Multiusos, 16h00

25 DE MAIO

Futebol (seniores): Vasco da Gama x Montijo. Estádio Municipal, 16h00

31 DE MAIO

Futebol (veteranos): Vasco da Gama x Ermidense. Sintético do Estádio Municipal, 17h00

1 DE JUNHO

Hóquei (seniores): HCVG x Pessegueiro do Vouga. Pavilhão Municipal, 17h00

8 DE JUNHO

Hóquei (escolares): HCVG x Santiago. Pavilhão Municipal, 10h30

Mai / Jun: Caminhadas Saudáveis e Põe Famílias a Mexer

> *Concentração no Pavilhão dos Desportos, às 9h00 | Inscrições gratuitas até dois dias antes de cada caminhada, no Pavilhão dos Desportos, Pavilhão Multiusos e Piscina Municipal | Org. CMS*

Programa municipal cujo principal objetivo é incentivar a população de Sines (crianças, jovens e adultos) a praticar atividade física regular, promovendo hábitos de vida mais ativos e saudáveis. Próximas caminhadas: **3 de maio, 24 de maio, 7 de junho e 21 de junho.**



04 de maio: Corrida Wings for Life World Run

> *Sines e Porto Covo | Org. Assoc. Wings For Life / Red Bull. Apoio CMS*

Evento global que pretende angariar fundos para o financiamento da investigação científica com vista à procura de cura para as doenças na espinhal-medula. Este ano a prova portuguesa decorre na Costa Alentejana, com passagens por Sines e Porto Covo.



31 de maio e 1 de junho Encontro Vespista Sines 2014

> *Concentração no Parque Desportivo Municipal João Martins | Contactos: 965 056 693 e 917 888 703 | Org. Vespa Clube do Alentejo Litoral*

Dois dias com passeios pelo concelho, muito convívio e um programa de animação para os amantes das vespas.



31 de maio e 1 de junho

Maratona de Futsal

> *Pavilhão Municipal de Desportos (antigo) |
Org. Os Independentes Futsal Associação. Apoio
Câmara Municipal de Sines*



Dois dias com muito futsal em Sines,
organizados pel'Os Independentes.

07 de junho: Torneio Distrital de Níveis e Golfinhos

> *Pavilhão Multiusos | 1.º turno: 09h30-13h00
| 2.º turno: 15h00-18h00 | Parceria Associação
de Ginástica do Distrito de Setúbal / Academia
de Ginástica de Sines. Apoio Câmara
Municipal de Sines*



O Pavilhão Multiusos recebe as melhores
equipas e ginastas jovens do distrito de
Setúbal.

28 de junho: 15.ª Gala de Aniversário da Associação Recreativa de Dança Sineense

> *Pavilhão Municipal dos Desportos (antigo) | 22h00 | Entrada livre |
Org. ARDS. Apoio Câmara Municipal de Sines*

A Associação Recreativa de Dança Sineense
convida a população a assistir à sua 15.ª Gala
de Aniversário e às comemorações dos 26
anos do Grupo de Danças de Salão de Sines. A
festa irá contar com as classes sociais e de
competição da ARDS, bem como com a
presença de dançarinos de diversas escolas
de dança do Alentejo.



31 de maio: Comemorações do Dia do Pescador

A Câmara Municipal de Sines e a Associação de Armadores de Pesca Artesanal e do Cerco do Sudoeste Alentejano e da Costa Vicentina promovem um convívio para os pescadores de Sines no âmbito das comemorações do Dia do Pescador. Informações detalhadas sobre esta e outras iniciativas no programa próprio das comemorações.



Mai / Jun: Atividades Bandeira Azul da Europa

> *Inscrições no Serviço de Ambiente da Câmara Municipal de Sines: esilva@mun-sines.pt e tel. 269860000 ou 918805023*

07 DE MAIO: APRESENTAÇÃO DO PROJETO

MARLISCO. Projeto europeu que pretende aumentar a consciência social sobre os impactos do lixo marinho e possíveis soluções para o problema. Às 10h30, no CAS, para alunos e professores. Às 15h00, no Salão Nobre dos Paços do Concelho, para público em geral.



04 DE JUNHO: PASSEIO À RIBEIRA DOS MOINHOS. Passeio para os alunos do 4.º ano, entre as 9h00 e as 13h00. Inclui passagem pela Ermida de S. Bartolomeu, visita aos moinhos da ribeira, sensibilização sobre incêndios florestais, etc. Parceiros confirmados no fecho da agenda: GNR - Escola Segura e SEPNA.



INFORMAÇÕES ÚTEIS

CULTURA

Centro de Artes de Sines

Tel. 269 860 080

cas@mun-sines.pt

biblioteca@mun-sines.pt

arquivo@mun-sines.pt

Biblioteca: terça a sexta, 10h00-20h00,
sábado e segunda, 14h00-20h00;

C. Exposições: todos os dias, 14h00-20h00;

Arquivo: dias úteis, 10h00-18h00

Reservas: Através do telefone do centro,
até uma semana antes do espetáculo.

Levantar até à véspera.

Descontos (programação regular):

Estudantes, maiores de 65 anos e grupos
de 10 ou mais pessoas usufruem de 25% de
desconto. Portadores do Cartão Social do
Município, professores acompanhantes de
turma e crianças de colo não pagam
bilhete. Os bilhetes com desconto são
pessoais e intransmissíveis e obrigam à
identificação na entrada. Os descontos
não são acumuláveis. A programação que
não for iniciativa do Município não permite
a aplicação de descontos. Mais
informações no balcão do CAS.

Escola das Artes do Alentejo Litoral

Serviços Administrativos:

Tel. 269 182 523; 917 277 300

geral.eas@gmail.com

Centro Cultural Emmerico Nunes

Tel. 91 4827713; 269 084 574

ccemmericonunes@gmail.com

Segunda a sábado, 14h00-18h00

PATRIMÓNIO

Museu de Sines | Casa de Vasco da Gama

Tel. 269 632 237 | museu@mun-sines.pt

Terça a domingo, incluindo feriados

(exceto Natal, Ano Novo e Páscoa), 10h00-
13h00 / 14h00-17h00 (no verão, o horário
da tarde é 14h30-18h00)

Laboratório de Memória do Mar

Visitável, mediante marcação, através do
telefone do Museu de Sines.

Tesouro da Igreja de N. S. Salas

Tel. 269 632 237 (Museu)

dphadb@sapo.pt

Aberto aos fins de semana (exceto Natal,
Ano Novo e Páscoa), 10h00-12h30 / 14h00-
17h00 (no verão, o horário da tarde é 14h30-
18h00)

DESPORTO

Pavilhão dos Desportos (Núcleo de Desporto)

Tel. 269 630 698

Dias úteis, 8h00-24h00; sábados, 8h00-
13h00

Pavilhão Multiusos de Sines

Tel. 910268720

Dias úteis: 9h00-13h00 / 14h00-22h00;

Sábado: 9h00-13h00; Domingo: Encerrado
(exc. jogos)

Piscina Municipal de Sines Carlos Manafaia

Tel. 269 860 020

Dias úteis: 8h00-14h00 / 15h00-21h00;

Sábados: 9h00-13h00

Parque Desp. Municipal João Martins / Campos de Ténis

Tel. 269 630 698

Parque: Dias úteis, 8h00-21h30; Fins de
semana: 9h00-19h00

Campos de ténis: Todos os dias, 9h00-
19h00

JUVENTUDE

Casa da Juventude

Tel. 269 862 009

gabinete.juventude@mun-sines.pt

Dias úteis, 10h00-13h00 / 14h00-18h00

LOCAIS DE DISTRIBUIÇÃO SINES EM AGENDA

SINES

Câmara Municipal de Sines | Centro de Artes de Sines | Escola das Artes do Alentejo Litoral | Piscina Municipal Carlos Manafaia | Junta de Freguesia de Sines | CMS - Edifício Técnico | CMS - DOMSU | Espaços Seniores | Pavilhão dos Desportos | Museu de Sines | Casa da Juventude | Mercado Municipal | Sines Tecnopolo | Centro Cultural Emmerico Nunes | Hotel Sinerama | Hotel Veleiro | Residencial Búzio | Residência Carvalho | Hotel D. Vasco | Porto de Recreio | Bar A. M. Baixa de São Pedro | Intermarché | Litoral Supermercados | Pastelaria Vela D'Ouro | Ginásio Kalorias | Café Curto Circuito | Padarias Grão D'Ouro (1.º Maio e J. Fialho) | Padaria / Pastelaria Panificadora de St.º André do B.º 1.º de Maio | Clídis | Cemetra | Policlínica de Sines | Esplanada Alentejana | Sinesshopping - Pizzaria Cosa Nostra | Pastelaria Doce Pecado | Pastelaria Vasco da Gama | Pastelaria Figueiredo & Irmãos | Pastelaria Cores e Sabores | Ponto d'Encontro | Pastelaria D. Vasco | Pastelaria Oliveira | Literatus | Snack-Bar Xuxu | Pastelaria Queijadinha | Snack-bar O Petisco | Livraria A das Artes | Café O Farol | Clube Náutico de Sines | Rest. Trinca-Espinhas | Toca do Zorro | Rest. Arte & Sal | Casa do Médico | Rest. Quinta de S. Rafael | Cabeleireiro Teresinha | O Sítio | Atlântico Bar | Substância

PORTO COVO

Junta de Freguesia de Porto Covo | Posto de Turismo de Porto Covo | Serviço de Atendimento de Porto Covo | Espaço Sénior de Porto Covo | Papelaria O Correio | Gelataria O Marquês | Cervejaria-Marisqueira O Marquês | Porto Covo Hotel | Zé Inácio (alojamento local) | Parque de Campismo de Porto Covo | Parque de Campismo Ilha do Pessegueiro | Refúgio da Praia | Pizzaria La Bella Vita | Café Arsénio | Restaurante O Torreão

SANTIAGO DO CACÉM

Pastelaria Serra | Pastelaria Oui | Pastelaria Esplanada | Albergaria D. Nuno | Residencial Gabriel | Croissanteria Akidoce

SANTO ANDRÉ

Croissanteria Akidoce | Pastelaria / Restaurante O Coelho | Café Ponto Azul | Hotel Vila Park | Hotel Monte da Lezíria | Pastelaria Mil Doces

FACEBOOK

www.facebook.com/municipiodesines
www.facebook.com/centrodeartesdesines
www.facebook.com/casajuventudesines

MAIS INFORMAÇÕES

www.sines.pt
www.centrodeartesdesines.pt

